

SEZIONE TIPO SU PARCHEGGIO - 1:100

LEGENDA:

- manto bituminoso
- aiuole a prato con cordolo di delimitazione in cemento
- marciapiede pedonale in autobloccanti con cordolo in cemento e n. 2 scivoli per disabili
- cordolo in cls con guard-rail per divisione parcheggi interni
- Pyrocantha

LEGENDA RETI IMPIANTI

RETE ACQUE METEORICHE

- Rete acque meteoriche esistente
- RETE ACQUE METEORICHE IN PROGETTO IN PVC Ø200
- POZZO ISPEZIONE ESISTENTE
- N. 8 CADITOIE ESISTENTI + N. 13 NUOVE CADITOIE STRADALI TIPO MONOBLOCCO PER RACCOLTA ACQUE PIOVANE (DIM. 45x45x90) CON SIFONE INCORPORATO E CHIUSINI IN GHISA CARRABILE
- N. 1 DISOLEATORE
- N. 1 POZZO PERDENTE

RETE IRRIGAZIONE

- RETE DI IRRIGAZIONE CON TUBO GOCCIOLANTE AUTOCOMPENSANTE, CON CONTATORE E ALLACCIO ALLA RETE IDRICA ESISTENTE SU STRADA PADANA EST

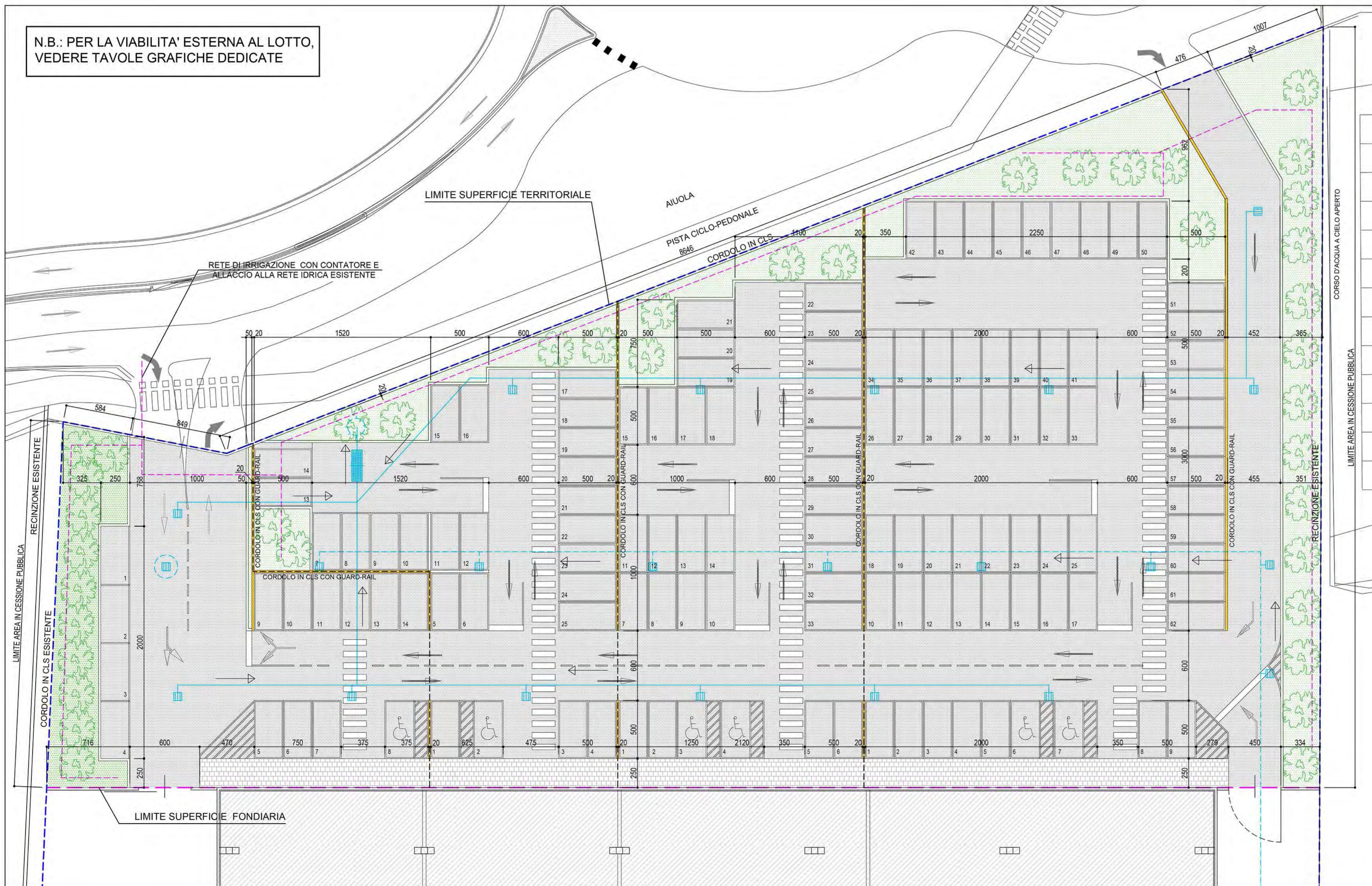

PLANIMETRIA PARCHEGGIO PUBBLICO CON SCHEMA DELLE RETI - 1:200

COMUNE DI MAGENTA
 PROVINCIA DI MILANO

PIANO ATTUATIVO
 Ristrutturazione con cambio di destinazione d'uso
 e ampliamento di un capannone da destinarsi ad
 attività commerciali di media superficie di vendita

LA PROPRIETA' **PENATI S.r.l.**
 Via Pradena Est, 28
 20012 MAGENTA - MI
 nde Legate / C/za Barombio, 14 - Milano
 P.IVA/05344470967

I PROGETTISTI **ING. TINO NATALE VIGLI**
 Sez. A - settore
 3) civile - n. 1000
 4) industriale
 n° A 7875
 MILANO

ING. MATTINA SALVATORE
 N. 12820
 MILANO

13/12/2017: MODIFICA PARCHEGGI
 14/11/2017: ELIMINATA AREA IN CESSIONE
 11/10/2017: MODIFICHE GENERALI
 AGGIORNAMENTI:

PROGETTISTI:	DOTT. ING. TINO N. VIGLIO - MAGENTA (MI), VIA F.LLI SANCHIOLI, 10 - TEL. 02-9792263	
	DOTT. ING. SALVATORE MATTINA - CORBETTA (MI), VIA CATTANEO, 12 - TEL. 02-9770016	
COMMITTENTE:	PENATI S.R.L.	MAGENTA
PROGETTO:	P.A. RISTRUTTURAZIONE URBANISTICA E CAMBIO DESTINAZIONE D'USO	TAV. 11_03
OGGETTO:	AREA ASSOGGETTATA AD USO PUBBLICO: PARCHEGGIO	SCALA 1:200/100
DATA EMISSIONE:	07/09/2017	PENATI-PA11_03 ARCH. CIVILE